Vitalograph micro

Installationsanleitung für die Vitalograph PC-Report-Software

Anforderungen an Ihr Betriebssystem: **Windows 2000 oder XP**
Legen Sie die CD in das Laufwerk, der Installationsassistent startet automatisch den Installationsvorgang.

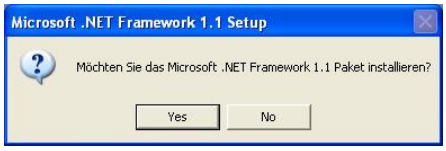

Falls noch nicht auf Ihrem PC vorhanden, installiert der Installationsassistent zuerst **"Microsoft.NET Framework"**. Bestätigen Sie dies mit "Yes"

Sie werden zu den Lizenzbedingungen geführt. Stimmen Sie diesen zu und folgen den Installationsanweisungen von **„Microsoft.NET Framework"**.

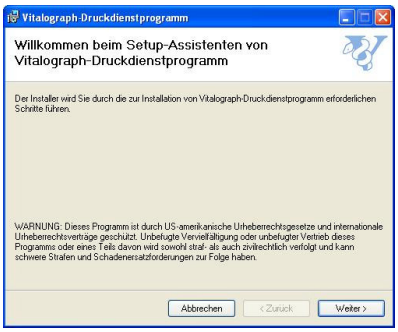

Jetzt beginnt die eigentliche Installation der Vitalograph micro Report-Software.
Hinweis:
Sie werden **direkt** zu diesem Schritt geführt, falls der Installationsassistent erkennt, das sich „**Microsoft.NET Framework**" bereits auf Ihrem PC befindet. Stimmen Sie den Lizenzbedinungen zu und folgen den Installationsanweisungen der Vitalograph Report-Software.

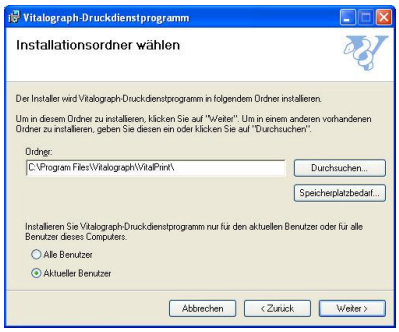

Standardmäßig wird der PDF Spirometrie-Bericht unter folgendem Pfad erstellt:
C:\Programme\Vitalograph\VitalPrint\Daten
Sie können diese Einstellung und den Pfad ändern, unter dem Ihr PDF Spirometrie-Bericht gespeichert wird (empfohlen).

Am Ende des Installationsvorganges drücken Sie auf "schließen"

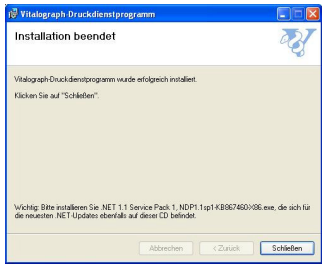

Wichtig: Nach erfolgter Installation muss Ihr PC heruntergefahren und neu gestartet werden.

Einstellungen der Vitalograph Report-Software vornehmen oder ändern:

Sie gelangen zu den Einstellungen, wenn Sie mit der rechten Maustaste auf das blaue Symbol rechts unten in der Taskleiste klicken.

Klicken Sie auf: "Anwendungen anzeigen".

Einstellung eines Standard-Druckers:
Klicken Sie auf ”Druckereinrichtung“ und selektieren einen angezeigten Drucker aus der Liste. Speichern Sie die Einstellungen, und drücken auf ”Start“ in diesem Menü.

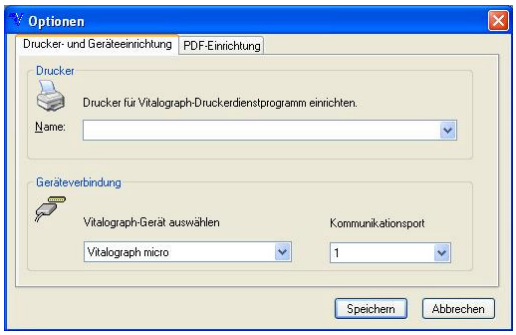

Starten Sie jetzt das Druckdienstprogramm im drop down Menü.

Es besteht theoretisch die Möglichkeit, direkt einen Druckbefehl auf Ihren eingebundenen Drucker einzustellen und zu senden, grundsätzlich wird aber stets die Erstellung eines PDFs mit **anschließendem** Ausdruck aus dem PDF heraus empfohlen.

Änderungen der PDF Einstellungen:
Sie können hier die Einstellung und den Pfad ändern, unter dem Ihr PDF Spirometrie- Bericht gespeichert wird (empfohlen).

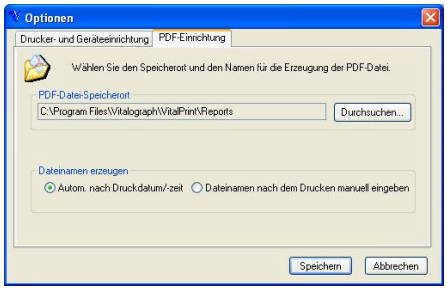

Änderung der Schnittstellenbelegung an Ihrem PC:
Die Vitalograph Report-Software nutzt standardmäßig den COM Port des PCs. Sollte ihr PC nur über USB Schnittstellen verfügen, können Sie von Vitalograph einen USB Adapter beziehen (Artikel 77051).
Sie müssen in diesem Falle die Einstellung des Kommunikationsports im Druckdienstprogramm ändern. Klicken Sie hierzu mit der rechten Maustaste auf das blaue Symbol unten rechts in der Taskleiste.

Nutzung dieser Vitalograph Report-Software mit anderen Vitalograph Software Programmen:
Ist bereits die Vitalograph Spirometrie-Software „Spirotrac“ auf dem PC installiert, so muss die Vitalograph micro Report-Software deaktiviert werden, um mit „Spirotrac“ arbeiten zu können.

Vitalograph GmbH . Rellinger Straße 64a . 20257 Hamburg . Germany . Tel: +49 40 547391-0 . Fax: +49 40 547391-40. E-Mail: info@vitalograph.de
Vitalograph Ltd . Maids Moreton . Buckingham . MK18 1SW . England . Tel: +44 (0) 1280 827110 . Fax: +44 (0) 1280 823302. E-Mail: sales@vitalograph.co.uk
Vitalograph Inc . 13310 West 99th Street . Lenexa . Kansa 66215 . USA . Tel: (913) 888 4221 . Fax: (913) 888 4259. E-Mail: vitcs@vitalograph.com
Vitalograph (Ireland) Ltd . Gort Road Business Park. Ennis . Co Clare . Ireland. Tel: (065) 6864100 . Fax: (065) 6828289. E-Mail: sales@vitalograph.ie

www.vitalograph.com

© Vitalograph®, SafeTway® and BVF™ are trademarks of Vitalograph